



RELATÓRIO SEMANAL DE OBRA



| | | |
|---|--|---------------------|
| INTERESSADO: PREF. MUNICIPAL DE SANTALUZ/BA | CONTRATO: 130/2020 | Nº: 182 |
| OBJETO: CONSTRUÇÃO DE UMA ESCOLA COM 13 SALAS | TP: 003/2020 | |
| ENDEREÇO: SEDE DO MUNICÍPIO - SANTALUZ/BA | CONTRATADA: ARCO CONST. E EMPREENDIMENTOS EIRELI | Período: 01/06/2021 |

ANOTAÇÕES

ATIVIDADES DESENVOLVIDAS:

CONTINUAÇÃO DA APLICAÇÃO DO CHAPISCO (BLOCO 1)
 CONTINUAÇÃO DA APLICAÇÃO DO CHAPISCO (BLOCO 2)
 CONTINUAÇÃO DA APLICAÇÃO DO CHAPISCO (BLOCO 3)
 CONTINUAÇÃO DA APLICAÇÃO DE MASSA ÚNICA (BLOCO 1)
 CONTINUAÇÃO DA APLICAÇÃO DE MASSA ÚNICA (BLOCO 2)
 CONTINUAÇÃO DA APLICAÇÃO DE MASSA ÚNICA (BLOCO 3)
 INÍCIO DO CHUMBAMENTO DOS ELETRODUTOS FLEXÍVEIS CORRUGADOS (ELÉTRICA)
 INÍCIO DO CHUMBAMENTO DAS CAIXINHAS RETANGULARES 4X2 (ELÉTRICA)
 CONTINUAÇÃO DO LEVANTE DE ALVENARIA

| Condição do Tempo | |
|------------------------------|--|
| Manhã | |
| <input type="checkbox"/> Bom | <input type="checkbox"/> Chuva <input type="checkbox"/> Não Operável |
| Noite | |
| <input type="checkbox"/> Bom | <input type="checkbox"/> Chuva <input type="checkbox"/> Não Operável |
| EFETIVO DA OBRA | |
| ARCO | |
| Função | Qtde. |
| Engenheiro Civil | 1 |
| Administrativo | 1 |
| Mestre de Obras | 1 |
| Pedreiro | 3 |
| Ajudante Comum | 3 |
| TOTAL | 9 |

ASSINATURAS:

 PREFEITURA MUNICIPAL DE SANTALUZ

 Rafael de Araújo Pereira
 Engenheiro Civil
 ARCO CONSTRUÇÕES E EMPREENDIMENTOS EIRELI

 SAIONARE DE OLIVEIRA SANTOS
 Téc. Segurança
 MTE nº 0011013/BA



RELATÓRIO SEMANAL DE OBRA



| | | |
|---|--|----------------|
| INTERESSADO: PREF. MUNICIPAL DE SANTALUZ/BA | CONTRATO: 130/2020 | Nº: 183 |
| OBJETO: CONSTRUÇÃO DE UMA ESCOLA COM 13 SALAS | TP: 003/2020 | |
| ENDEREÇO: SEDE DO MUNICÍPIO - SANTALUZ/BA | CONTRATADA: ARCO CONST. E EMPREENDIMENTOS EIRELI | |

| | |
|------------------|---------------------|
| ANOTAÇÕES | Período: 02/06/2021 |
|------------------|---------------------|

ATIVIDADES DESENVOLVIDAS:

- CONTINUAÇÃO DA APLICAÇÃO DO CHAPISCO (BLOCO 1)
- CONTINUAÇÃO DA APLICAÇÃO DO CHAPISCO (BLOCO 2)
- CONTINUAÇÃO DA APLICAÇÃO DO CHAPISCO (BLOCO 3)
- CONTINUAÇÃO DA APLICAÇÃO DE MASSA ÚNICA (BLOCO 1)
- CONTINUAÇÃO DA APLICAÇÃO DE MASSA ÚNICA (BLOCO 2)
- CONTINUAÇÃO DA APLICAÇÃO DE MASSA ÚNICA (BLOCO 3)
- CONTINUAÇÃO DO CHUMBAMENTO DOS ELETRODUTOS FLEXÍVEIS CORRUGADOS (ELÉTRICA)
- CONTINUAÇÃO DO CHUMBAMENTO DAS CAIXINHAS RETANGULARES 4X2 (ELÉTRICA)
- CONTINUAÇÃO DO LEVANTE DE ALVENARIA

| | |
|---|--|
| Condição do Tempo | |
| Manhã | |
| <input checked="" type="checkbox"/> Bom | <input type="checkbox"/> Chuva <input type="checkbox"/> Não Operável |
| <input type="checkbox"/> Bom | <input type="checkbox"/> Chuva <input type="checkbox"/> Não Operável |
| Noite | |
| <input checked="" type="checkbox"/> Bom | <input type="checkbox"/> Chuva <input type="checkbox"/> Não Operável |
| <input type="checkbox"/> Bom | <input type="checkbox"/> Chuva <input type="checkbox"/> Não Operável |
| EFETIVO DA OBRA | |
| ARCO | |
| Função | Qtde. |
| Engenheiro Civil | 1 |
| Administrativo | 1 |
| Mestre de Obras | 1 |
| Pedreiro | 3 |
| Ajudante Comum | 3 |
| TOTAL | 9 |

ASSINATURAS:

PREFEITURA MUNICIPAL DE SANTALUZ

Rafael de Araujo Pereira
Engenheiro Civil
ARCO CONSTRUÇÕES E EMPREENDIMENTOS EIRELI
CNPJ 08.963.82

ARCO CONSTRUÇÕES E EMPREENDIMENTOS EIRELI

SAIONARE DE OLIVEIRA SANTOS
Téc. Segurança
MTE nº 0011013/BA



RELATÓRIO SEMANAL DE OBRA



| | | | |
|--|--|--|--|
| INTERESSADO: PREF. MUNICIPAL DE SANTALUZ/BA | | CONTRATO: 130/2020 | Nº: 184 |
| OBJETO: CONSTRUÇÃO DE UMA ESCOLA COM 13 SALAS | | TP: 003/2020 | |
| ENDEREÇO: SEDE DO MUNICÍPIO - SANTALUZ/BA | | CONTRATADA: ARCO CONST. E EMPREENDIMENTOS EIRELI | Período: 03/06/2021 |
| ANOTAÇÕES | | | Condição do Tempo |
| FERIADO NACIONAL - NÃO HOUVE PRODUTIVIDADE NESTE DIA | | | Manhã |
| | | | <input checked="" type="checkbox"/> Bom <input type="checkbox"/> Chuva <input type="checkbox"/> Não Operável |
| | | | <input checked="" type="checkbox"/> Bom <input type="checkbox"/> Chuva <input type="checkbox"/> Não Operável |
| | | | Noite |
| | | | <input checked="" type="checkbox"/> Bom <input type="checkbox"/> Chuva <input type="checkbox"/> Não Operável |
| | | | <input checked="" type="checkbox"/> Bom <input type="checkbox"/> Chuva <input type="checkbox"/> Não Operável |
| | | | EFETIVO DA OBRA |
| | | | ARCO |
| | | | Função Qtde. |
| | | | Engenheiro Civil 1 |
| | | | Administrativo 1 |
| | | | Mestre de Obras 1 |
| | | | Pedreiro 3 |
| | | | Ajudante Comum 3 |
| | | | TOTAL 9 |

ASSINATURAS:

PREFEITURA MUNICIPAL DE SANTALUZ

Rafael de Araujo Pereira
Rafael de Araujo Pereira
Engenheiro Civil
ARCO CONSTRUÇÕES E EMPREENDIMENTOS EIRELI
06382

SAIONARE DE OLIVEIRA SANTOS
Téc. Segurança



RELATÓRIO SEMANAL DE OBRA



| | | |
|---|--|----------------|
| INTERESSADO: PREF. MUNICIPAL DE SANTALUZ/BA | CONTRATO: 130/2020 | Nº: 185 |
| OBJETO: CONSTRUÇÃO DE UMA ESCOLA COM 13 SALAS | TP: 003/2020 | |
| ENDEREÇO: SEDE DO MUNICÍPIO - SANTALUZ/BA | CONTRATADA: ARCO CONST. E EMPREENDIMENTOS EIRELI | |

| | |
|------------------|---------------------|
| ANOTAÇÕES | Período: 04/06/2021 |
|------------------|---------------------|

ATIVIDADES DESENVOLVIDAS:

- CONTINUAÇÃO DA APLICAÇÃO DO CHAPISCO (BLOCO 1)
- CONTINUAÇÃO DA APLICAÇÃO DO CHAPISCO (BLOCO 2)
- CONTINUAÇÃO DA APLICAÇÃO DO CHAPISCO (BLOCO 3)
- CONTINUAÇÃO DA APLICAÇÃO DE MASSA ÚNICA (BLOCO 1)
- CONTINUAÇÃO DA APLICAÇÃO DE MASSA ÚNICA (BLOCO 2)
- CONTINUAÇÃO DA APLICAÇÃO DE MASSA ÚNICA (BLOCO 3)
- CONTINUAÇÃO DO CHUMBAMENTO DOS ELETRODUTOS FLEXÍVEIS CORRUGADOS (ELÉTRICA)
- CONTINUAÇÃO DO CHUMBAMENTO DAS CAIXINHAS RETANGULARES 4X2 (ELÉTRICA)
- CONTINUAÇÃO DO LEVANTE DE ALVENARIA

Condição do Tempo

| | | |
|---|--------------------------------|---------------------------------------|
| Manhã | | |
| <input checked="" type="checkbox"/> Bom | <input type="checkbox"/> Chuva | <input type="checkbox"/> Não Operável |
| <input checked="" type="checkbox"/> Bom | <input type="checkbox"/> Chuva | <input type="checkbox"/> Não Operável |
| Noite | | |
| <input checked="" type="checkbox"/> Bom | <input type="checkbox"/> Chuva | <input type="checkbox"/> Não Operável |

EFETIVO DA OBRA

| ARCO | |
|------------------|----------|
| Função | Qtde. |
| Engenheiro Civil | 1 |
| Administrativo | 1 |
| Mestre de Obras | 1 |
| Pedreiro | 3 |
| Ajudante Comum | 3 |
| TOTAL | 9 |

ASSINATURAS:

PREFEITURA MUNICIPAL DE SANTALUZ

Rafael de Araújo Pereira
Engenheiro Civil
ARCO CONSTRUÇÕES E EMPREENDIMENTOS EIRELI
06382



RELATÓRIO SEMANAL DE OBRA



| | | |
|---|--|----------------|
| INTERESSADO: PREF. MUNICIPAL DE SANTALUZ/BA | CONTRATO: 130/2020 | Nº: 186 |
| OBJETO: CONSTRUÇÃO DE UMA ESCOLA COM 13 SALAS | TP: 003/2020 | |
| ENDEREÇO: SEDE DO MUNICÍPIO - SANTALUZ/BA | CONTRATADA: ARCO CONST. E EMPREENDIMENTOS EIRELI | |

| | |
|------------------|---------------------|
| ANOTAÇÕES | Período: 05/06/2021 |
|------------------|---------------------|

SÁBADO - NÃO HOUVE PRODUTIVIDADE NESTE DIA

Condição do Tempo

Manhã

Bom Chuva Não Operável

Bom Chuva Não Operável

Noite

Bom Chuva Não Operável

EFETIVO DA OBRA

ARCO

| Função | Qtde. |
|------------------|----------|
| Engenheiro Civil | 1 |
| Administrativo | 1 |
| Mestre de Obras | 1 |
| Pedreiro | 3 |
| Ajudante Comum | 3 |
| TOTAL | 9 |

ASSINATURAS:

PREFEITURA MUNICIPAL DE SANTALUZ

Rafael de Araujo Pereira
Engenheiro Civil
ARCO CONSTRUÇÕES E EMPREENDIMENTOS EIRELI

ARCO CONSTRUÇÕES E EMPREENDIMENTOS EIRELI

SAIONARE DE OLIVEIRA SANTOS
Téc. Segurança
MTE nº 0011013/BA



RELATÓRIO SEMANAL DE OBRA



| | | |
|---|--|----------------|
| INTERESSADO: PREF. MUNICIPAL DE SANTALUZ/BA | CONTRATO: 130/2020 | Nº: 187 |
| OBJETO: CONSTRUÇÃO DE UMA ESCOLA COM 13 SALAS | TP: 003/2020 | |
| ENDEREÇO: SEDE DO MUNICÍPIO - SANTALUZ/BA | CONTRATADA: ARCO CONST. E EMPREENDIMENTOS EIRELI | |

| | |
|------------------|---------------------|
| ANOTAÇÕES | Período: 06/06/2021 |
|------------------|---------------------|

DOMINGO - NÃO HOUE PRODUTIVIDADE NESTE DIA

Condição do Tempo

Manhã

Bom Chuva Não Operável

Bom Chuva Não Operável

Noite

Bom Chuva Não Operável

EFETIVO DA OBRA

ARCO

| Função | Qtde. |
|------------------|----------|
| Engenheiro Civil | 1 |
| Administrativo | 1 |
| Mestre de Obras | 1 |
| Pedreiro | 3 |
| Ajudante Comum | 3 |
| TOTAL | 9 |

ASSINATURAS:

PREFEITURA MUNICIPAL DE SANTALUZ

Rafael de Araújo Pereira
Engenheiro Civil
ARCO CONSTRUÇÕES E EMPREENDIMENTOS EIRELI

ARCO CONSTRUÇÕES E EMPREENDIMENTOS EIRELI

SAIONARE DE OLIVEIRA SANTOS
Téc. Segurança
MTE nº 0011013/BA



RELATÓRIO SEMANAL DE OBRA



| | | |
|---|--|----------------|
| INTERESSADO: PREF. MUNICIPAL DE SANTALUZ/BA | CONTRATO: 130/2020 | N°: 188 |
| OBJETO: CONSTRUÇÃO DE UMA ESCOLA COM 13 SALAS | TP: 003/2020 | |
| ENDEREÇO: SEDE DO MUNICÍPIO - SANTALUZ/BA | CONTRATADA: ARCO CONST. E EMPREENDIMENTOS EIRELI | |

| | |
|------------------|---------------------|
| ANOTAÇÕES | Período: 07/06/2021 |
|------------------|---------------------|

ATIVIDADES DESENVOLVIDAS:

CONCLUSÃO DA APLICAÇÃO DO CHAPISCO (BLOCO 1)
 CONCLUSÃO DA APLICAÇÃO DO CHAPISCO (BLOCO 2)
 CONCLUSÃO DA APLICAÇÃO DO CHAPISCO (BLOCO 3)
 CONTINUAÇÃO DA APLICAÇÃO DE MASSA ÚNICA (BLOCO 1)
 CONTINUAÇÃO DA APLICAÇÃO DE MASSA ÚNICA (BLOCO 2)
 CONCLUSÃO DA APLICAÇÃO DE MASSA ÚNICA (BLOCO 3)
 CONTINUAÇÃO DO CHUMBAMENTO DOS ELETRODUTOS FLEXÍVEIS CORRUGADOS (ELÉTRICA)
 CONTINUAÇÃO DO CHUMBAMENTO DAS CAIXINHAS RETANGULARES 4X2 (ELÉTRICA)
 INÍCIO DO ASSENTAMENTO DO REVESTIMENTO CERÂMICO PARA PAREDES INTERNAS (BLOCO 3)
 CONCLUSÃO DO LEVANTE DE ALVENARIA

| Condição do Tempo | |
|---|--|
| Manhã | |
| <input checked="" type="checkbox"/> Bom | <input type="checkbox"/> Chuva <input type="checkbox"/> Não Operável |
| <input type="checkbox"/> Bom | <input type="checkbox"/> Chuva <input type="checkbox"/> Não Operável |
| Noite | |
| <input checked="" type="checkbox"/> Bom | <input type="checkbox"/> Chuva <input type="checkbox"/> Não Operável |
| <input type="checkbox"/> Bom | <input type="checkbox"/> Chuva <input type="checkbox"/> Não Operável |
| EFETIVO DA OBRA | |
| ARCO | |
| Função | Qtde. |
| Engenheiro Civil | 1 |
| Administrativo | 1 |
| Mestre de Obras | 1 |
| Pedreiro | 3 |
| Ajudante Comum | 3 |
| TOTAL | 9 |

ASSINATURAS:

 PREFEITURA MUNICIPAL DE SANTALUZ

Rafael de Araujo Pereira
 Engenheiro Civil
 CREA/BA 96382
 ARCO CONSTRUÇÕES E EMPREENDIMENTOS EIRELI

 ARCO CONSTRUÇÕES E EMPREENDIMENTOS EIRELI

SAIONARE DE OLIVEIRA SANTOS
 Tec. Segurança
 ARCO CONSTRUÇÕES E EMPREENDIMENTOS EIRELI



RELATÓRIO SEMANAL DE OBRA



| | | |
|---|--|----------------|
| INTERESSADO: PREF. MUNICIPAL DE SANTALUZ/BA | CONTRATO: 130/2020 | Nº: 189 |
| OBJETO: CONSTRUÇÃO DE UMA ESCOLA COM 13 SALAS | TP: 003/2020 | |
| ENDEREÇO: SEDE DO MUNICÍPIO - SANTALUZ/BA | CONTRATADA: ARCO CONST. E EMPREENDIMENTOS EIRELI | |

| | |
|------------------|---------------------|
| ANOTAÇÕES | Período: 08/06/2021 |
|------------------|---------------------|

ATIVIDADES DESENVOLVIDAS:

CONTINUAÇÃO DA APLICAÇÃO DE MASSA ÚNICA (BLOCO 1)
 CONTINUAÇÃO DA APLICAÇÃO DE MASSA ÚNICA (BLOCO 2)
 CONTINUAÇÃO DO CHUMBAMENTO DOS ELETRODUTOS FLEXÍVEIS CORRUGADOS (ELÉTRICA)
 CONTINUAÇÃO DO CHUMBAMENTO DAS CAIXINHAS RETANGULARES 4X2 (ELÉTRICA)
 CONTINUAÇÃO DO ASSENTAMENTO DO REVESTIMENTO CERÂMICO PARA PAREDES INTERNAS (BLOCO 3)

| Condição do Tempo | |
|---|--|
| Manhã | |
| <input checked="" type="checkbox"/> Bom | <input type="checkbox"/> Chuva <input type="checkbox"/> Não Operável |
| <input checked="" type="checkbox"/> Bom | <input type="checkbox"/> Chuva <input type="checkbox"/> Não Operável |
| Noite | |
| <input checked="" type="checkbox"/> Bom | <input type="checkbox"/> Chuva <input type="checkbox"/> Não Operável |
| <input checked="" type="checkbox"/> Bom | <input type="checkbox"/> Chuva <input type="checkbox"/> Não Operável |
| EFETIVO DA OBRA | |
| ARCO | |
| Função | Qtde. |
| Engenheiro Civil | 1 |
| Administrativo | 1 |
| Mestre de Obras | 1 |
| Pedreiro | 3 |
| Ajudante Comum | 3 |
| TOTAL | 9 |

ASSINATURAS:

 PREFEITURA MUNICIPAL DE SANTALUZ

 Rafael de Araujo Pereira
 Engenheiro Civil
 ARCO CONSTRUÇÕES E EMPREENDIMENTOS EIRELI
 96382

 ARCO CONSTRUÇÕES E EMPREENDIMENTOS EIRELI

SAIONARE DE OLIVEIRA SANTOS
 Téc. Segurança
 MTE nº 001013/BA



RELATÓRIO SEMANAL DE OBRA



| | | |
|---|--|----------------|
| INTERESSADO: PREF. MUNICIPAL DE SANTALUZ/BA | CONTRATO: 130/2020 | Nº: 190 |
| OBJETO: CONSTRUÇÃO DE UMA ESCOLA COM 13 SALAS | TP: 003/2020 | |
| ENDEREÇO: SEDE DO MUNICÍPIO - SANTALUZ/BA | CONTRATADA: ARCO CONST. E EMPREENDIMENTOS EIRELI | |

| | |
|------------------|---------------------|
| ANOTAÇÕES | Período: 09/06/2021 |
|------------------|---------------------|

ATIVIDADES DESENVOLVIDAS:

- CONTINUAÇÃO DA APLICAÇÃO DE MASSA ÚNICA (BLOCO 1)
- CONTINUAÇÃO DA APLICAÇÃO DE MASSA ÚNICA (BLOCO 2)
- CONTINUAÇÃO DO CHUMBAMENTO DOS ELETRODUTOS FLEXÍVEIS CORRUGADOS (ELÉTRICA)
- CONTINUAÇÃO DO CHUMBAMENTO DAS CAIXINHAS RETANGULARES 4X2 (ELÉTRICA)
- CONTINUAÇÃO DO ASSENTAMENTO DO REVESTIMENTO CERÂMICO PARA PAREDES INTERNAS (BLOCO 3)

| | |
|---|--|
| Condição do Tempo | |
| Manhã | |
| <input checked="" type="checkbox"/> Bom | <input type="checkbox"/> Chuva <input type="checkbox"/> Não Operável |
| Noite | |
| <input checked="" type="checkbox"/> Bom | <input type="checkbox"/> Chuva <input type="checkbox"/> Não Operável |
| EFETIVO DA OBRA | |
| ARCO | |
| Função | Qtde. |
| Engenheiro Civil | 1 |
| Administrativo | 1 |
| Mestre de Obras | 1 |
| Pedreiro | 3 |
| Ajudante Comum | 3 |
| TOTAL | 9 |

ASSINATURAS:

 PREFEITURA MUNICIPAL DE SANTALUZ

Rafael de Araújo Pereira
 Engenheiro Civil
 96382
 ARCO CONSTRUÇÕES E EMPREENDIMENTOS EIRELI

 ARCO CONSTRUÇÕES E EMPREENDIMENTOS EIRELI

SANTOS
 SAIONARE DE OLIVEIRA SANTOS
 Téc. Segurança
 MTE nº 0010138A



RELATÓRIO SEMANAL DE OBRA



| | | |
|---|--|----------------|
| INTERESSADO: PREF. MUNICIPAL DE SANTALUZ/BA | CONTRATO: 130/2020 | Nº: 191 |
| OBJETO: CONSTRUÇÃO DE UMA ESCOLA COM 13 SALAS | TP: 003/2020 | |
| ENDEREÇO: SEDE DO MUNICÍPIO - SANTALUZ/BA | CONTRATADA: ARCO CONST. E EMPREENDIMENTOS EIRELI | |

ANOTAÇÕES

Período: 10/06/2021

ATIVIDADES DESENVOLVIDAS:

CONTINUAÇÃO DA APLICAÇÃO DE MASSA ÚNICA (BLOCO 1)
 CONTINUAÇÃO DA APLICAÇÃO DE MASSA ÚNICA (BLOCO 2)
 CONTINUAÇÃO DO CHUMBAMENTO DOS ELETRODUTOS FLEXÍVEIS CORRUGADOS (ELÉTRICA)
 CONTINUAÇÃO DO CHUMBAMENTO DAS CAIXINHAS RETANGULARES 4X2 (ELÉTRICA)
 CONTINUAÇÃO DO ASSENTAMENTO DO REVESTIMENTO CERÂMICO PARA PAREDES INTERNAS (BLOCO 3)
 INSTALAÇÃO DAS CAIXAS D'ÁGUA (BLOCO 3)

Condição do Tempo

Manhã
 Bom Chuva Não Operável
 Bom Chuva Não Operável

Noite
 Bom Chuva Não Operável

EFETIVO DA OBRA

| ARCO | |
|------------------|----------|
| Função | Qtde. |
| Engenheiro Civil | 1 |
| Administrativo | 1 |
| Mestre de Obras | 1 |
| Pedreiro | 3 |
| Ajudante Comum | 3 |
| TOTAL | 9 |

ASSINATURAS:

 PREFEITURA MUNICIPAL DE SANTALUZ

Rafael de Araújo Pereira
 Engenheiro Civil
 CREA/BA 96382
 ARCO CONSTRUÇÕES E EMPREENDIMENTOS EIRELI

 ARCO CONSTRUÇÕES E EMPREENDIMENTOS EIRELI

SAIONARE DE OLIVEIRA SANTOS
 Téc. Segurança



RELATÓRIO SEMANAL DE OBRA



| | | |
|---|--|----------------|
| INTERESSADO: PREF. MUNICIPAL DE SANTALUZ/BA | CONTRATO: 130/2020 | N°: 192 |
| OBJETO: CONSTRUÇÃO DE UMA ESCOLA COM 13 SALAS | TP: 003/2020 | |
| ENDEREÇO: SEDE DO MUNICÍPIO - SANTALUZ/BA | CONTRATADA: ARCO CONST. E EMPREENDIMENTOS EIRELI | |

| | |
|------------------|---------------------|
| ANOTAÇÕES | Período: 11/06/2021 |
|------------------|---------------------|

ATIVIDADES DESENVOLVIDAS:

CONTINUAÇÃO DA APLICAÇÃO DE MASSA ÚNICA (BLOCO 1)
 CONTINUAÇÃO DA APLICAÇÃO DE MASSA ÚNICA (BLOCO 2)
 CONTINUAÇÃO DO CHUMBAMENTO DOS ELETRODUTOS FLEXÍVEIS CORRUGADOS (ELÉTRICA)
 CONTINUAÇÃO DO CHUMBAMENTO DAS CAIXINHAS RETANGULARES 4X2 (ELÉTRICA)
 CONTINUAÇÃO DO ASSENTAMENTO DO REVESTIMENTO CERÂMICO PARA PAREDES INTERNAS (BLOCO 3)
INÍCIO DA INSTALAÇÃO DA REDE HIDROSSANITÁRIA
 TUBO PVC SOLDÁVEL, DN 32MM
 TUBO PVC SOLDÁVEL, DN 40MM
 JOELHO 90° PVC SOLDÁVEL 32 MM
 JOELHO 90° PVC SOLDÁVEL 40 MM
 TÊ DE REDUÇÃO PVC SOLDÁVEL 32X25MM
 JOELHO 90° COM BUCHA DE LATÃO 25MM X 3/4"
 REGISTRO DE PRESSÃO LATÃO 3/4"
 REGISTRO DE ESFERA PVC SOLDÁVEL 40MM
 TUBO DE ESGOTO 40MM
 TUBO DE ESGOTO 50MM
 TUBO DE ESGOTO 75MM
 TUBO DE ESGOTO 100MM
 TUBO DE ESGOTO 150MM
 CONFECÇÃO DAS CAIXAS DE INSPEÇÃO
 CONFECÇÃO DA CAIXA DE GORDURA

Condição do Tempo

| | | |
|---|--------------------------------|---------------------------------------|
| Manhã | | |
| <input checked="" type="checkbox"/> Bom | <input type="checkbox"/> Chuva | <input type="checkbox"/> Não Operável |
| <input checked="" type="checkbox"/> Bom | <input type="checkbox"/> Chuva | <input type="checkbox"/> Não Operável |
| Noite | | |
| <input checked="" type="checkbox"/> Bom | <input type="checkbox"/> Chuva | <input type="checkbox"/> Não Operável |

EFETIVO DA OBRA

| ARCO | |
|------------------|----------|
| Função | Qtde. |
| Engenheiro Civil | 1 |
| Administrativo | 1 |
| Mestre de Obras | 1 |
| Pedreiro | 3 |
| Ajudante Comum | 3 |
| TOTAL | 9 |

ASSINATURAS:

 PREFEITURA MUNICIPAL DE SANTALUZ

 Rafael de Araújo Pereira
 Engenheiro Civil
 ARCO CONSTRUÇÕES E EMPREENDIMENTOS EIRELI
 130/2020 - SANTALUZ/BA 96382

 ARCO CONSTRUÇÕES E EMPREENDIMENTOS EIRELI

SAIONARE DE OLIVEIRA SANTOS

Téc. Segurança



RELATÓRIO SEMANAL DE OBRA



| | | |
|---|--|----------------|
| INTERESSADO: PREF. MUNICIPAL DE SANTALUZ/BA | CONTRATO: 130/2020 | Nº: 193 |
| OBJETO: CONSTRUÇÃO DE UMA ESCOLA COM 13 SALAS | TP: 003/2020 | |
| ENDEREÇO: SEDE DO MUNICÍPIO - SANTALUZ/BA | CONTRATADA: ARCO CONST. E EMPREENDIMENTOS EIRELI | |

| | |
|------------------|---------------------|
| ANOTAÇÕES | Período: 12/06/2021 |
|------------------|---------------------|

SÁBADO - NÃO HOUE PRODUTIVIDADE NESTE DIA

| Condição do Tempo | |
|---|--|
| Manhã | |
| <input checked="" type="checkbox"/> Bom | <input type="checkbox"/> Chuva <input type="checkbox"/> Não Operável |
| <input type="checkbox"/> Bom | <input type="checkbox"/> Chuva <input type="checkbox"/> Não Operável |
| Noite | |
| <input checked="" type="checkbox"/> Bom | <input type="checkbox"/> Chuva <input type="checkbox"/> Não Operável |
| <input type="checkbox"/> Bom | <input type="checkbox"/> Chuva <input type="checkbox"/> Não Operável |
| EFETIVO DA OBRA | |
| ARCO | |
| Função | Qtde. |
| Engenheiro Civil | 1 |
| Administrativo | 1 |
| Mestre de Obras | 1 |
| Pedreiro | 3 |
| Ajudante Comum | 3 |
| TOTAL | 9 |

ASSINATURAS:

PREFEITURA MUNICIPAL DE SANTALUZ

Rafael de Araújo Pereira
Engenheiro Civil
ARCO CONSTRUÇÕES E EMPREENDIMENTOS EIRELI
96382

ARCO CONSTRUÇÕES E EMPREENDIMENTOS EIRELI

SAIONARE DE OLIVEIRA SANTOS
Téc. Segurança



RELATÓRIO SEMANAL DE OBRA



| | | |
|---|--|----------------|
| INTERESSADO: PREF. MUNICIPAL DE SANTALUZ/BA | CONTRATO: 130/2020 | Nº: 194 |
| OBJETO: CONSTRUÇÃO DE UMA ESCOLA COM 13 SALAS | TP: 003/2020 | |
| ENDEREÇO: SEDE DO MUNICÍPIO - SANTALUZ/BA | CONTRATADA: ARCO CONST. E EMPREENDIMENTOS EIRELI | |

| | |
|------------------|---------------------|
| ANOTAÇÕES | Período: 13/06/2021 |
|------------------|---------------------|

DOMINGO - NÃO HOUE PRODUTIVIDADE NESTE DIA

| Condição do Tempo | |
|---|--|
| Manhã | |
| <input checked="" type="checkbox"/> Bom | <input type="checkbox"/> Chuva <input type="checkbox"/> Não Operável |
| <input type="checkbox"/> Bom | <input type="checkbox"/> Chuva <input type="checkbox"/> Não Operável |
| Noite | |
| <input checked="" type="checkbox"/> Bom | <input type="checkbox"/> Chuva <input type="checkbox"/> Não Operável |
| <input type="checkbox"/> Bom | <input type="checkbox"/> Chuva <input type="checkbox"/> Não Operável |
| EFETIVO DA OBRA | |
| ARCO | |
| Função | Qtde. |
| Engenheiro Civil | 1 |
| Administrativo | 1 |
| Mestre de Obras | 1 |
| Pedreiro | 3 |
| Ajudante Comum | 3 |
| TOTAL | 9 |

ASSINATURAS:

PREFEITURA MUNICIPAL DE SANTALUZ

Rafael de Araújo Pereira
Engenheiro Civil
CPF: 96382

ARCO CONSTRUÇÕES E EMPREENDIMENTOS EIRELI

ARCO CONSTRUÇÕES E EMPREENDIMENTOS EIRELI

SAIONARE DE OLIVEIRA SANTOS
Fisc. Segurança



RELATÓRIO SEMANAL DE OBRA



| | | |
|---|--|----------------|
| INTERESSADO: PREF. MUNICIPAL DE SANTALUZ/BA | CONTRATO: 130/2020 | Nº: 195 |
| OBJETO: CONSTRUÇÃO DE UMA ESCOLA COM 13 SALAS | TP: 003/2020 | |
| ENDEREÇO: SEDE DO MUNICÍPIO - SANTALUZ/BA | CONTRATADA: ARCO CONST. E EMPREENDIMENTOS EIRELI | |

ANOTAÇÕES

ATIVIDADES DESENVOLVIDAS:

CONTINUAÇÃO DA APLICAÇÃO DE MASSA ÚNICA (BLOCO 1)
 CONTINUAÇÃO DA APLICAÇÃO DE MASSA ÚNICA (BLOCO 2)
 CONTINUAÇÃO DO CHUMBAMENTO DOS ELETRODUTOS FLEXÍVEIS CORRUGADOS (ELÉTRICA)
 CONTINUAÇÃO DO CHUMBAMENTO DAS CAIXINHAS RETANGULARES 4X2 (ELÉTRICA)
 CONTINUAÇÃO DO ASSENTAMENTO DO REVESTIMENTO CERÂMICO PARA PAREDES INTERNAS (BLOCO 3)
CONTINUAÇÃO DA INSTALAÇÃO DA REDE HIDROSSANITÁRIA
 TUBO PVC SOLDÁVEL, DN 32MM
 TUBO PVC SOLDÁVEL, DN 40MM
 JOELHO 90° PVC SOLDÁVEL 32 MM
 JOELHO 90° PVC SOLDÁVEL 40 MM
 TÉ DE REDUÇÃO PVC SOLDÁVEL 32X25MM
 JOELHO 90° COM BUCHA DE LATÃO 25MM X 3/4"
 REGISTRO DE PRESSÃO LATÃO 3/4"
 REGISTRO DE ESFERA PVC SOLDÁVEL 40MM
 TUBO DE ESGOTO 40MM
 TUBO DE ESGOTO 50MM
 TUBO DE ESGOTO 75MM
 TUBO DE ESGOTO 100MM
 TUBO DE ESGOTO 150MM
 CONFECÇÃO DAS CAIXAS DE INSPEÇÃO
 CONFECÇÃO DA CAIXA DE GORDURA

| | |
|---|--|
| Período: | 14/06/2021 |
| Condição do Tempo | |
| Manhã | |
| <input checked="" type="checkbox"/> Bom | <input type="checkbox"/> Chuva <input type="checkbox"/> Não Operável |
| <input checked="" type="checkbox"/> Bom | <input type="checkbox"/> Chuva <input type="checkbox"/> Não Operável |
| Noite | |
| <input checked="" type="checkbox"/> Bom | <input type="checkbox"/> Chuva <input type="checkbox"/> Não Operável |
| <input checked="" type="checkbox"/> Bom | <input type="checkbox"/> Chuva <input type="checkbox"/> Não Operável |
| EFETIVO DA OBRA | |
| ARCO | |
| Função | Qtde. |
| Engenheiro Civil | 1 |
| Administrativo | 1 |
| Mestre de Obras | 1 |
| Pedreiro | 3 |
| Ajudante Comum | 3 |
| TOTAL | 9 |

ASSINATURAS:

 PREFEITURA MUNICIPAL DE SANTALUZ

 ARCO CONSTRUÇÕES E EMPREENDIMENTOS EIRELI

 ARCO CONSTRUÇÕES E EMPREENDIMENTOS EIRELI

Rafael de Araújo Pereira
 Engenheiro Civil
 ACREA/BA 96382



FOTO 01: Levante de alvenaria da platibanda (bloco 3)



FOTO 02: Chapisco da platibanda (bloco 3)



FOTO 03: Reboco platibanda (bloco 3)



FOTO 04: Reboco platibanda (bloco 3)

Rafael de Araújo Perreira
Engenheiro Civil
CREA/BA 96382

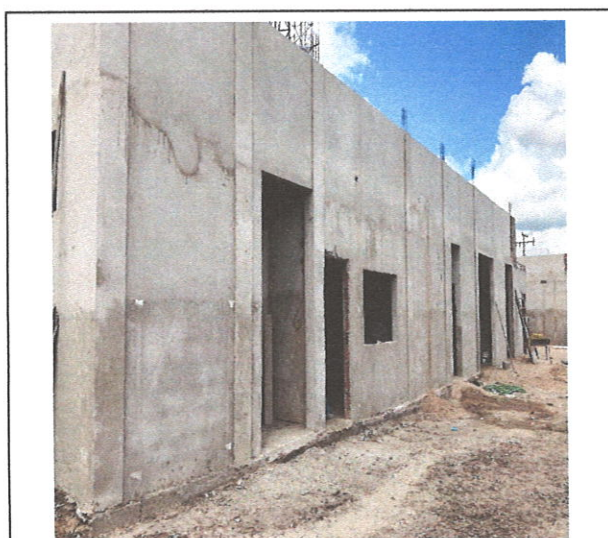

**FOTO 05: Chumbamento das caixinhas 4x2
– Elétrica (bloco 2)**

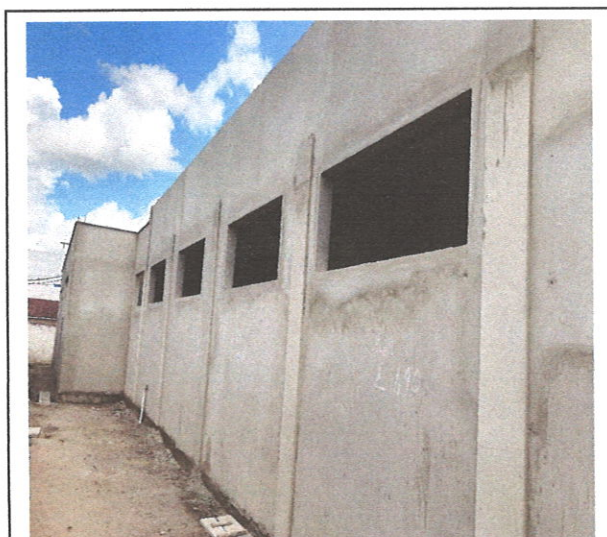
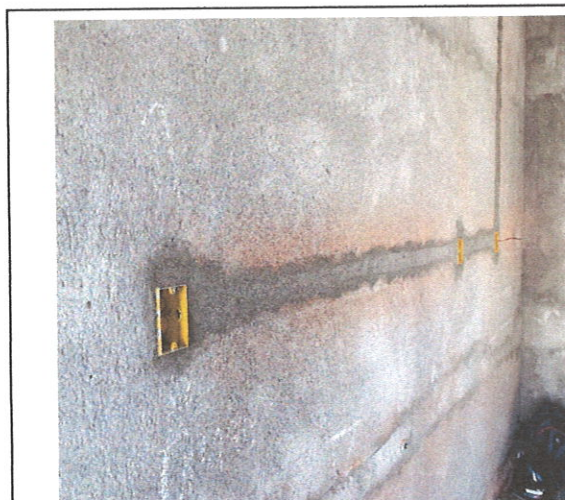

**FOTO 06: Chumbamento das caixinhas 4x2
– Elétrica (bloco 3)**

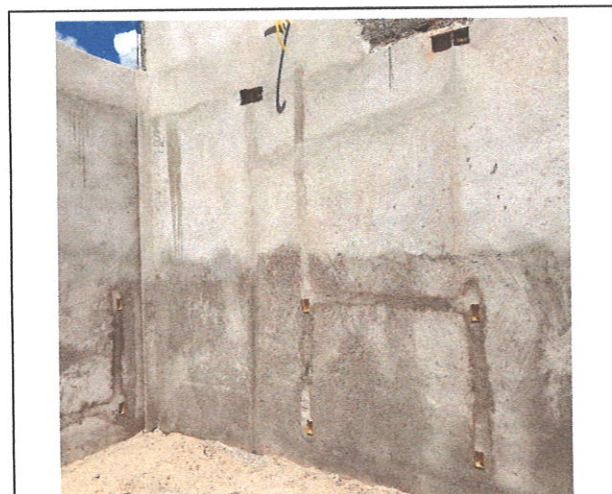

**FOTO 07: Chumbamento das caixinhas 4x2
– Elétrica (bloco 1)**

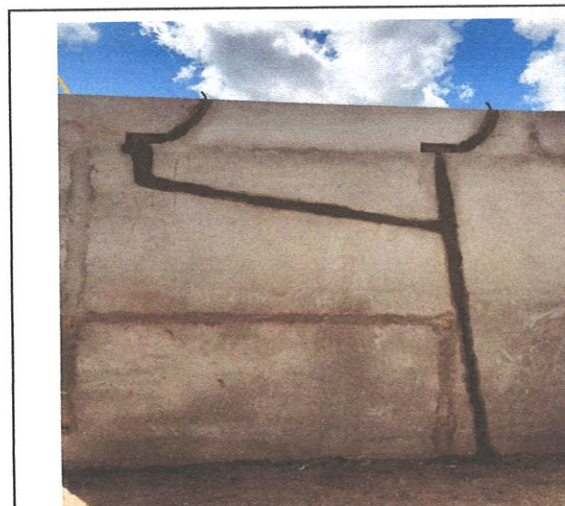

**FOTO 08: Instalação da infraestrutura
para ar condicionado**



FOTO 09: Instalação da infraestrutura para ar condicionado



FOTO 10: Instalação da rede hidrossanitária



FOTO 11: Instalação da rede hidrossanitária

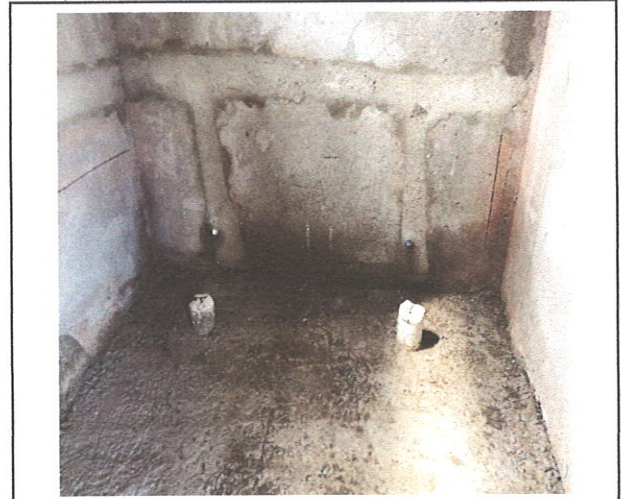

FOTO 12: Instalação de chapim

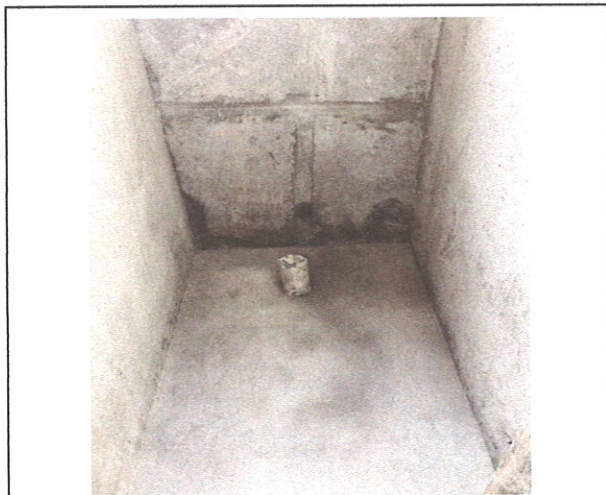

FOTO 13: Escavação rede de esgoto

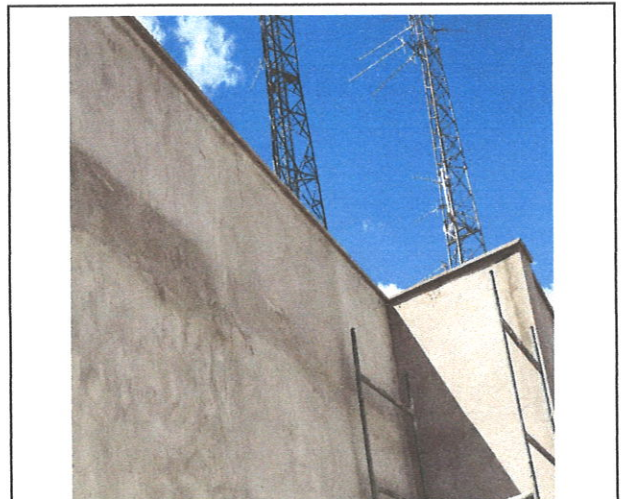

FOTO 14: Caixas de passagens (Esgoto)



FOTO 15: Reboco



FOTO 16: Reboco

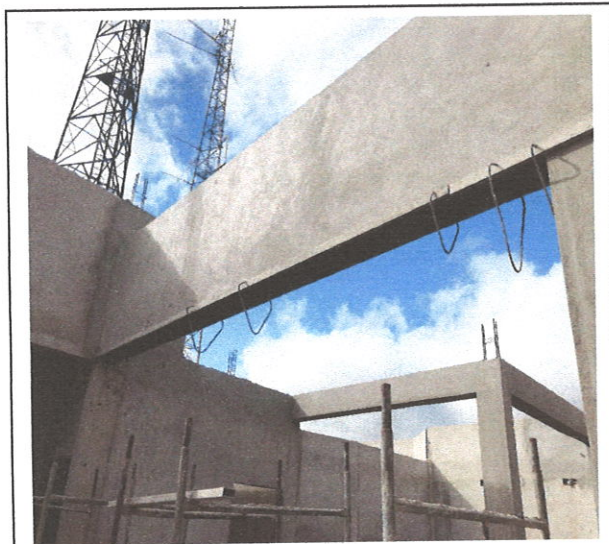

FOTO 17: Assentamento do revestimento cerâmico (bloco 3)



FOTO 18: Assentamento do revestimento cerâmico (bloco 3)

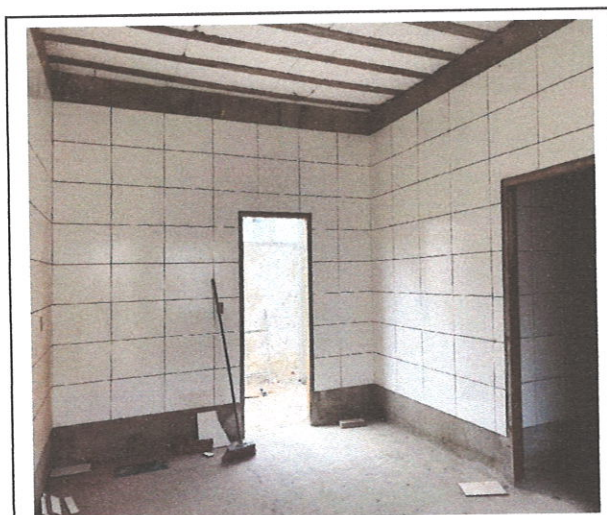

FOTO 19: Assentamento do revestimento cerâmico (bloco 3)

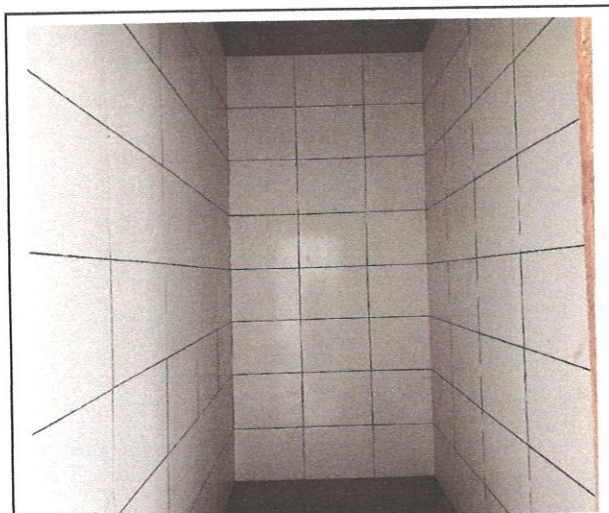

FOTO 20: Assentamento do revestimento cerâmico (bloco 3)

Rafael de Araujo Pereira
Rafael de Araujo Pereira
Engenheiro Civil
CREA/BA 96382

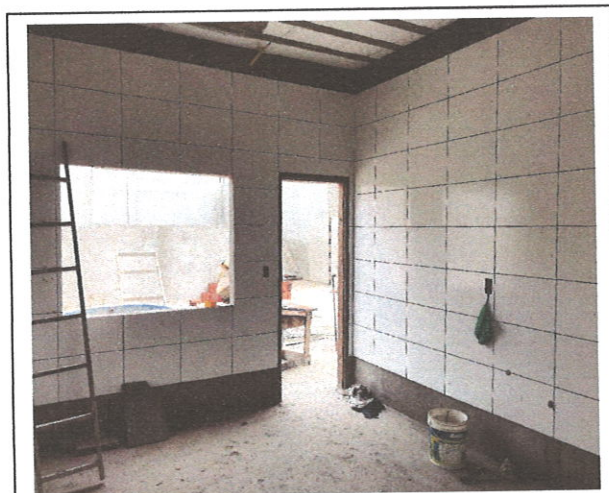

FOTO 21: Assentamento do revestimento cerâmico (bloco 3)

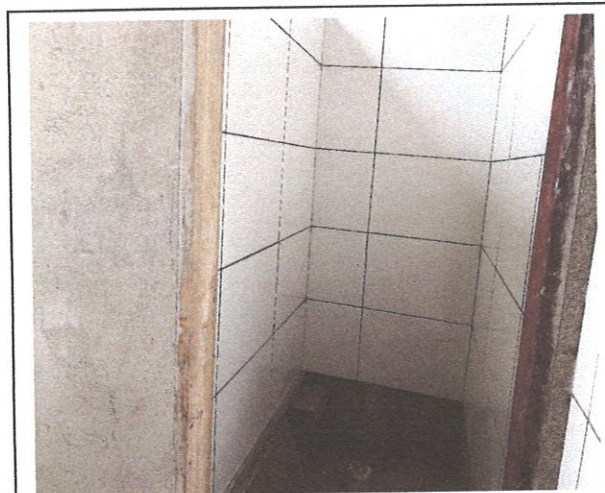

FOTO 22: Assentamento do revestimento cerâmico (bloco 3)



FOTO 23: Chumbamento do eletroduto flexível corrugado (Elétrica)



FOTO 24: Instalação das caixas d'água e rede de água fria

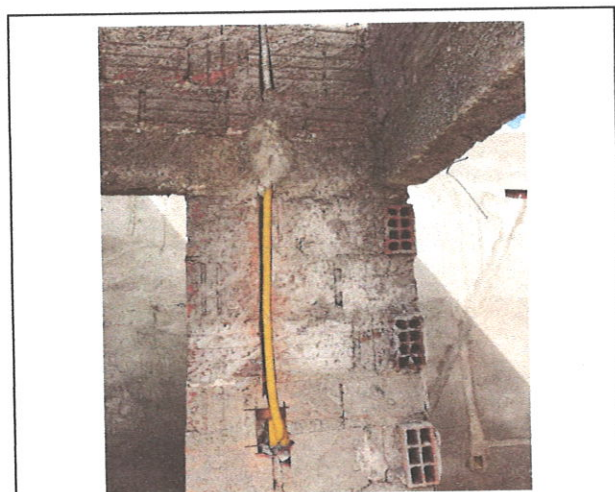

FOTO 25: Rede hidrossanitária



FOTO 26: Rede de água fria



FOTO 27: Rede de esgoto e água fria



FOTO 28: Registro de pressão